Microsoft

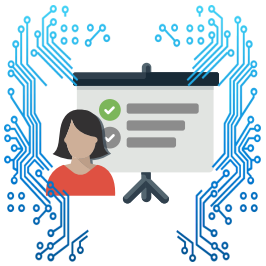

Karen Julieth Zamora Salazar

ha completado satisfactoriamente

Diseño y administración de soluciones de análisis mediante Power BI

26 de marzo de 2026

Satya N.

Satya Narayana Nadella